



2024-05-24

Information om pågående vecka 21-25, sopsugsanläggning

- Vecka 21-25 kommer schaktarbeten och rörlägningsarbeten att fortlöpa sträckningen Ballonggatan 2-14 samt 1-7.
- Avspärningar kommer successivt att utökas allt eftersom schaktarbeten fortskrider längs med gatan. Se bifogad ritning.
- Samtliga boende uppmanas ha uppsikt då delar av gatan blir genomfartsområden för både gång- och biltrafik.
- Erforderlig skyltning och avspärning kommer att sättas upp.
- Notera särskilt även att garageinfart vid Ballonggatan 6/8 kommer ha begränsad framkomlighet fredag 24/5 samt måndag 27/5 mellan kl. 10:00-14:00 då schaktarbeten utförs vid porten.
- Obokningsbara tvättstugan vid Ballonggatan 6 kommer på grund av nödvändiga schaktarbeten stängas av perioden v.22-26.

Under hela entreprenadtiden kommer Ballonggatan vid pågående etapper att ha en begränsad framkomlighet och kan vid behov behöva regleras av trafikljus. Vid enstaka tillfällen kan Ballonggatan även behöva vara avstängd under kortare perioder för lastning och lossning av material och lastning av schaktmassor. Det är viktigt att samtliga följer uppsatta avspärningar och skyltar då dessa harmoniserats för er egen säkerhet. Försök under inga omständigheter att ta genvägar.

Vi kommer löpande att informera om aktuella arbeten via information i ditt trapphus, på Mina sidor och på vår hemsida skandiafastigheter.se/ballonberget. Välkommen att läsa mer om kontorshuset Ballongflygaren på ballongflygaren.se.

Med vänliga hälsningar

Skandia Fastigheter

Förvaltare

Mikael Käck

Tel: 08-573 656 19

E-post: mikael.kack@skandiafastigheter.se

Projektledare

Damon Rydenäs Virta

Tel: 072-500 39 00

E-post: damon.rydenasvirta@actmanagement.se

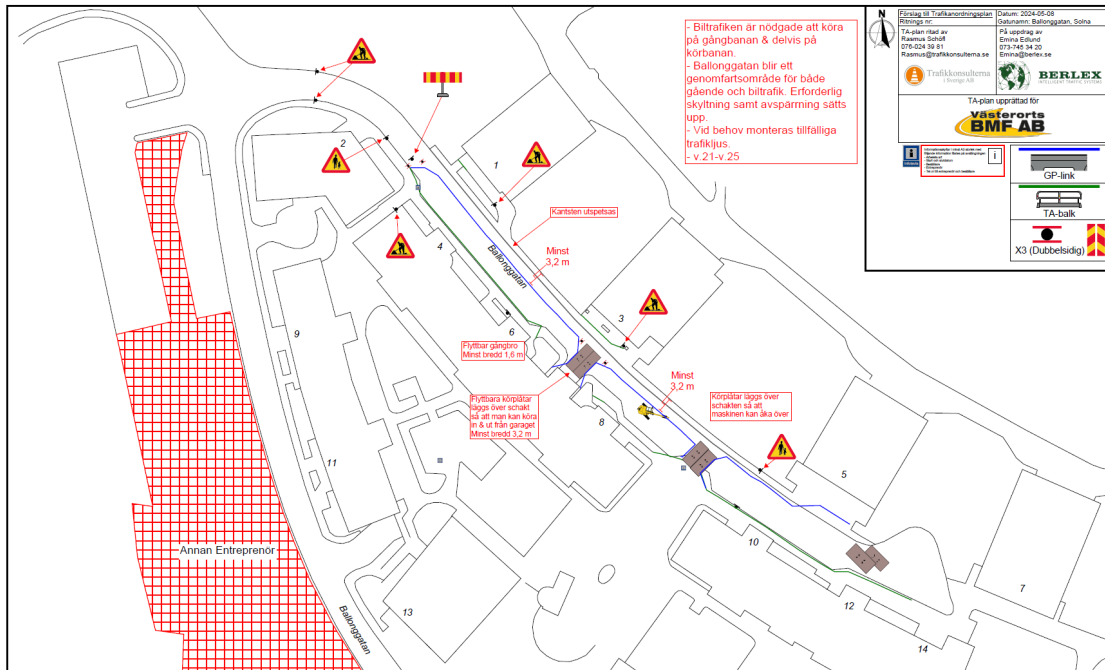

Företag: Trafikplaneringsbyrå
 Datum: 2024-05-08
 Örtagsnr: 0208000000
 Område: Ballonggatan, Södra
 TA-påsen ritad av: Emma Edlund
 Rasmus Sahel: 070-742 94 00
 Rasmus@grafikkonsulterna.se
 Emma@berlex.se

Trafikkonsulterna
 BERLEX
 Trafikplaneringsbyrå

TA-påsen utvecklad för
Ytterortens BMF AB
 GP-länk
 TA-balk
 X3 (Dubbelriktig)